

RZUT PODDASZA

skala 1:100

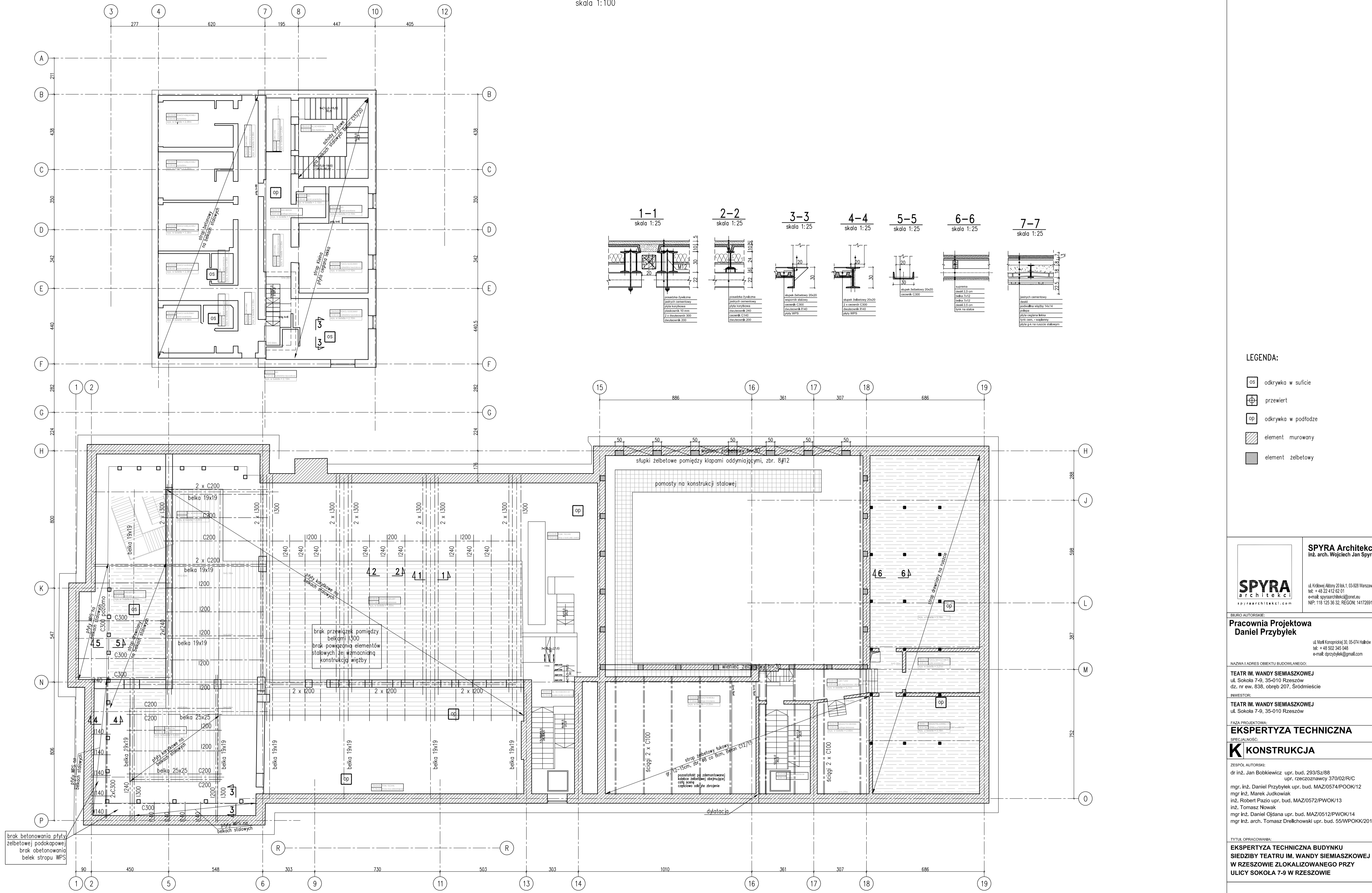

LEGENDA:

- OS odkrywka w suficie
- przewiert przewiert
- OP odkrywka w podłodze
- element murywany
- element żelbetowy

SPYRA Architekci
 inż. arch. Wojciech Jan Spyra

SPYRA
 architekci

ul. Krakówce Albovy 20 bkt.1, 03-828 Warszawa
 tel: + 48 22 412 62 01
 e-mail: spyraarchitekci@opona.eu
 NIP: 118 125 36 32, REGON: 141726911

BIURO AUTORSKIE:
Pracownia Projektowa
Daniel Przybyłek

ul. Most Koniarskiej 30, 05-074 Haliów
 tel: + 48 502 345 045
 e-mail: dprzybylek@gmail.com

NAZWA I ADRES OBIEKTU BUDOWLANEGO:
TEATR IM. WANDY SIEMASZKOWEJ
 ul. Sokola 7-9, 35-010 Rzeszów
 dz. nr ew. 838, obręb 207, Śródmieście

INWESTOR:
TEATR IM. WANDY SIEMASZKOWEJ
 ul. Sokola 7-9, 35-010 Rzeszów

FAZA PROJEKTOWA:
EKSPERTYZA TECHNICZNA

SPECIALNOŚĆ:
KONSTRUKCJA

ZESPÓŁ AUTORSKI:
 dr inż. Jan Bobkiewicz upr. bud. 293/Sz/88
 upr. rzeczoznawcy 370/02/R/C
 mgr inż. Daniel Przybyłek upr. bud. MAZ/0574/POOK/12
 mgr inż. Marek Judkowiak
 inż. Robert Pazio upr. bud. MAZ/0572/PWOK/13
 inż. Tomasz Nowak
 mgr inż. Daniel Ojdana upr. bud. MAZ/0512/PWOK/14
 mgr inż. arch. Tomasz Drelichowski upr. bud. 55/WPOKK/2014

Tytuł opracowania:
EKSPERTYZA TECHNICZNA BUDYNKU
SIEDZIBY TEATRU IM. WANDY SIEMASZKOWEJ
W RZESZOWIE ZLOKALIZOWANEGO PRZY
ULICY SOKOLA 7-9 W RZESZOWIE

RZUT PODDASZA

SKALA	REWIZJA	DATA
1:100, 1:25, 1:50	-	28.06.2018
NR RYSUNKU	STRONA	