

# RZUT FUNDAMENTÓW

skala 1:100

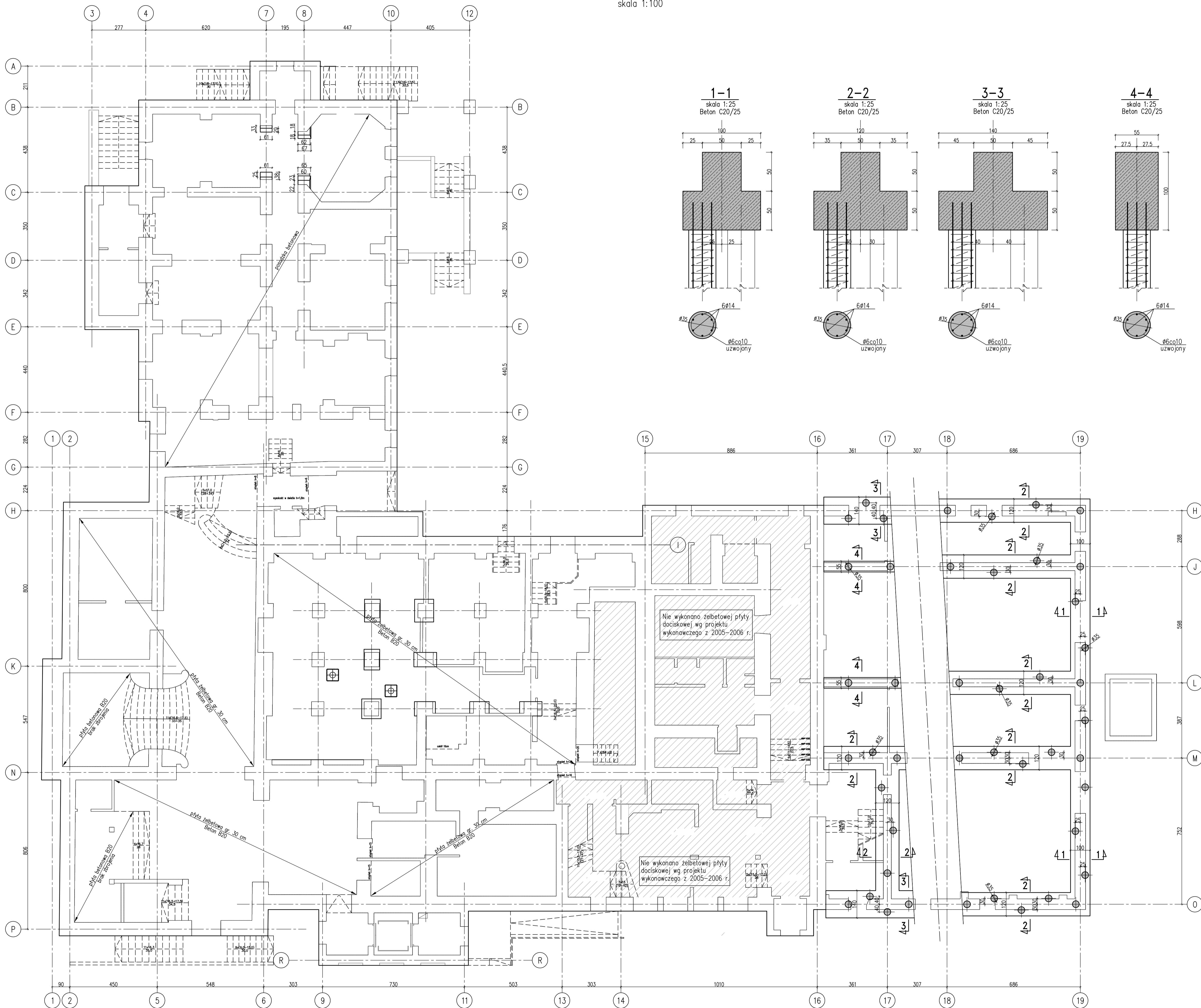

### LEGENDA:

- os odkrywka w suficie
- p przewiert
- op odkrywka w podłodze
- element murywany
- element żelbetowy

**SPYRA Architekci**  
inż. arch. Wojciech Jan Spyra

**SPYRA**  
architekci  
spyraarchitekci.com

ul. Kraków Alkomy 20 bkt.1, 03-828 Warszawa  
tel. + 48 22 412 62 01  
e-mail: spyra@architekci.com  
NIP: 118 125 36 32, REGON: 141726911

BIURO AUTORSKIE:  
**Pracownia Projektowa**  
**Daniel Przybyłek**

ul. Marii Konopnickiej 30, 05-014 Hańków  
tel. + 48 502 345 048  
e-mail: dprzybylek@gmail.com

NAZWA I ADRES OBIEKTU BUDOWLANEGO:  
**TEATR IM. WANDY SIEMASZKOWEJ**  
ul. Sokola 7-9, 35-010 Rzeszów  
dz. nr ew. 838, obręb 207, Śródmieście

INWESTOR:  
**TEATR IM. WANDY SIEMASZKOWEJ**  
ul. Sokola 7-9, 35-010 Rzeszów

FAZA PROJEKTOWA:  
**EKSPERTYZA TECHNICZNA**

SPECJALNOŚĆ:  
**KONSTRUKCJA**

ZESPÓŁ AUTORSKI:  
dr inż. Jan Bobkiewicz upr. bud. 293/Sz/88 upr. rzeczoznawcy 370/02/R/C  
mgr inż. Daniel Przybyłek upr. bud. MAZ/0574/POOK/12  
mgr inż. Marek Judkowiak  
inż. Robert Pazio upr. bud. MAZ/0572/PWOK/13  
inż. Tomasz Nowak  
mgr inż. Daniel Ojdana upr. bud. MAZ/0512/PWOK/14  
mgr inż. arch. Tomasz Drelichowski upr. bud. 55/WPOKK/2014

TYTUŁ OPRACOWANIA:  
**EKSPERTYZA TECHNICZNA BUDYNKU**  
**SIEDZIBY TEATRU IM. WANDY SIEMASZKOWEJ**  
**W RZESZOWIE ZLOKALIZOWANEGO PRZY**  
**ULICY SOKOLA 7-9 W RZESZOWIE**

## RZUT FUNDAMENTÓW

SKALA	REWIZJA	DATA
1:100, 1:25	-	28.06.2018
NR RYSUNKU		STRONA

**K .01 . . .**