

# RZUT PIWNIC

skala 1:100

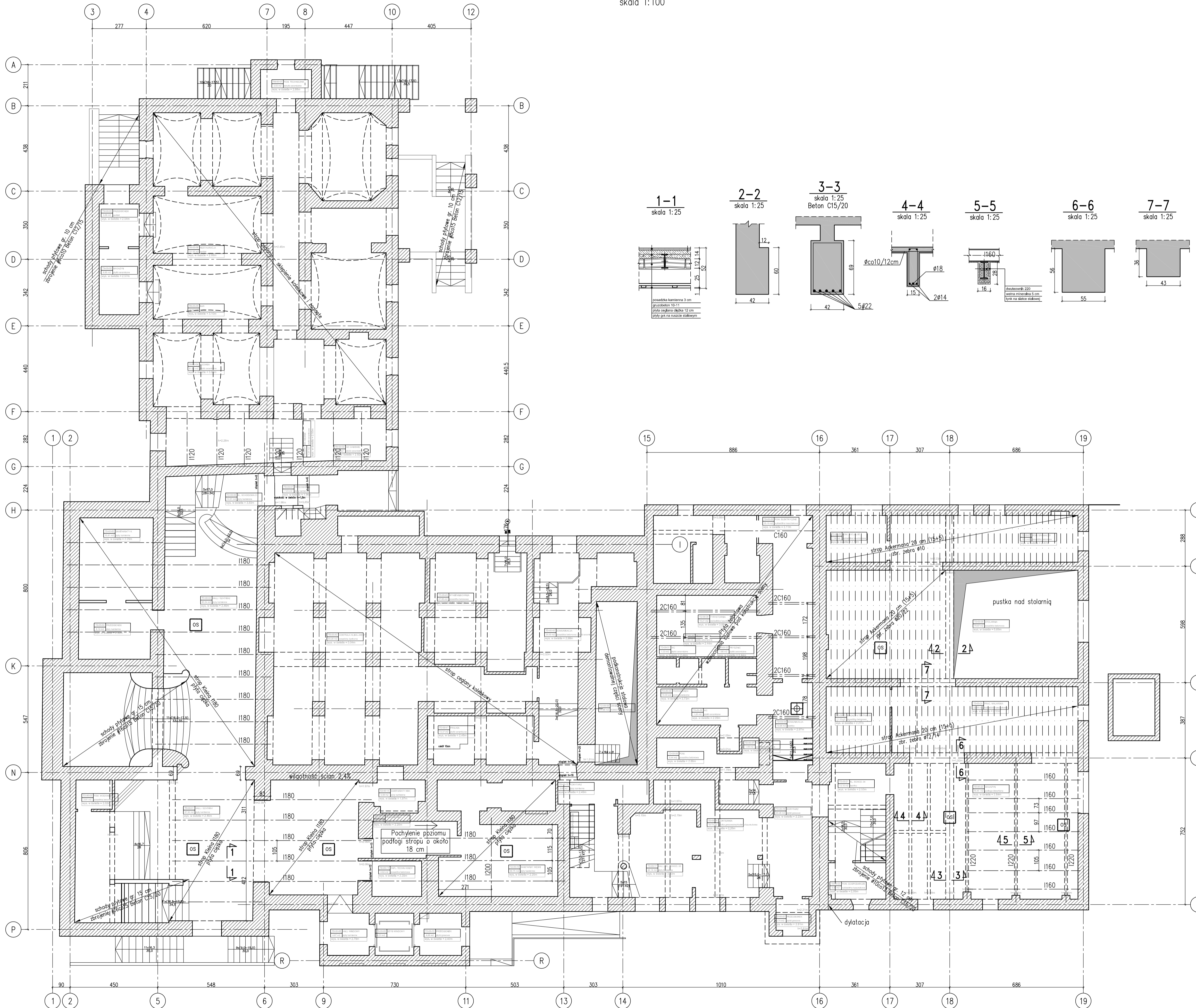

## LEGENDA:

- os odkrywka w suficie
- przewiert
- op odkrywka w podłodze
- element mурowy
- element żelbetowy

**SPYRA Architekci**  
inż. arch. Wojciech Jan Spyr

ul. Królowej Alony 20 kł.1, 03-828 Warszawa  
tel. + 48 22 412 62 01  
e-mail: spyrarchitekci@onet.pl  
NIP: 119 125 95 32, REGON: 141728911

BIURO AUTORSKIE:  
**Pracownia Projektowa**  
Daniel Przybyłek

ul. Marii Konopnickiej 30, 05-074 Hadziw  
tel. + 48 502 345 045  
e-mail: dprzybylek@gmail.com

NAZWA I ADRES OBIEKTU BUDOWLANEGO:  
**TEATR IM. WANDY SIEMASZKOWEJ**  
ul. Sokoła 7-9, 35-010 Rzeszów  
dz. nr ew. 838, obręb 207, Śródmieście

INWESTOR:  
**TEATR IM. WANDY SIEMASZKOWEJ**  
ul. Sokoła 7-9, 35-010 Rzeszów

FAZA PROJEKTOWA:  
**EKSPERTYZA TECHNICZNA**  
SPECJALNOŚĆ:  
**KONSTRUKCJA**

ZESPÓŁ AUTORSKI:  
dr inż. Jan Bobkiewicz upr. bud. 293/Sz/88  
opr. rzeczoznawcy 370/02/R/C  
mgr inż. Daniel Przybyłek upr. bud. MAZ/0574/POOK/12  
mgr inż. Marek Judkowiak  
inż. Robert Pazio upr. bud. MAZ/0572/PWOK/13  
inż. Tomasz Nowak  
mgr inż. Daniel Ojdana upr. bud. MAZ/0512/PWOK/14  
mgr inż. arch. Tomasz Drelichowski upr. bud. 55/WPOKK/2014

TYTUL OPRACOWANIA:  
**EKSPERTYZA TECHNICZNA BUDYNKU**  
**SIEDZIBY TEATRU IM. WANDY SIEMASZKOWEJ**  
**W RZESZOWIE ZLOKALIZOWANEGO PRZY**  
**ULICY SOKOŁA 7-9 W RZESZOWIE**

## RZUT PIWNIC

SKALA	REWIZJA	DATA
1:100, 1:25	-	28.06.2018
NR RYSUNKU		STRONA

**K .02 . . .**